Klasse2000®

# Willkommen zum Einführungsvideo für die 3. Klasse Stark mit KLARO

Ihre Referentinnen heute

**Kerstin Waider**

Regionale Koordination
Hessen-Nord

**Janina Luickx**

Regionale Koordination
Sachsen
Sachsen-Anhalt
Thüringen

Schirmherrschaft

Der Beauftragte der Bundesregierung für Sucht- und Drogenfragen

DZI Spenden-Siegel Geprüft + Empfohlen!

WIRKT! PHINEO

Partner der deutschen Lions Clubs

KLARO

# Stark mit KLARO – Ablaufübersicht

- Aktuelles von Klasse2000
- Überblick 3.Jahrgangsstufe
- Organisatorisches

# Aktuelles

# Anmeldungen

Jeweils bundesweit neu angemeldete 1. Klassen.

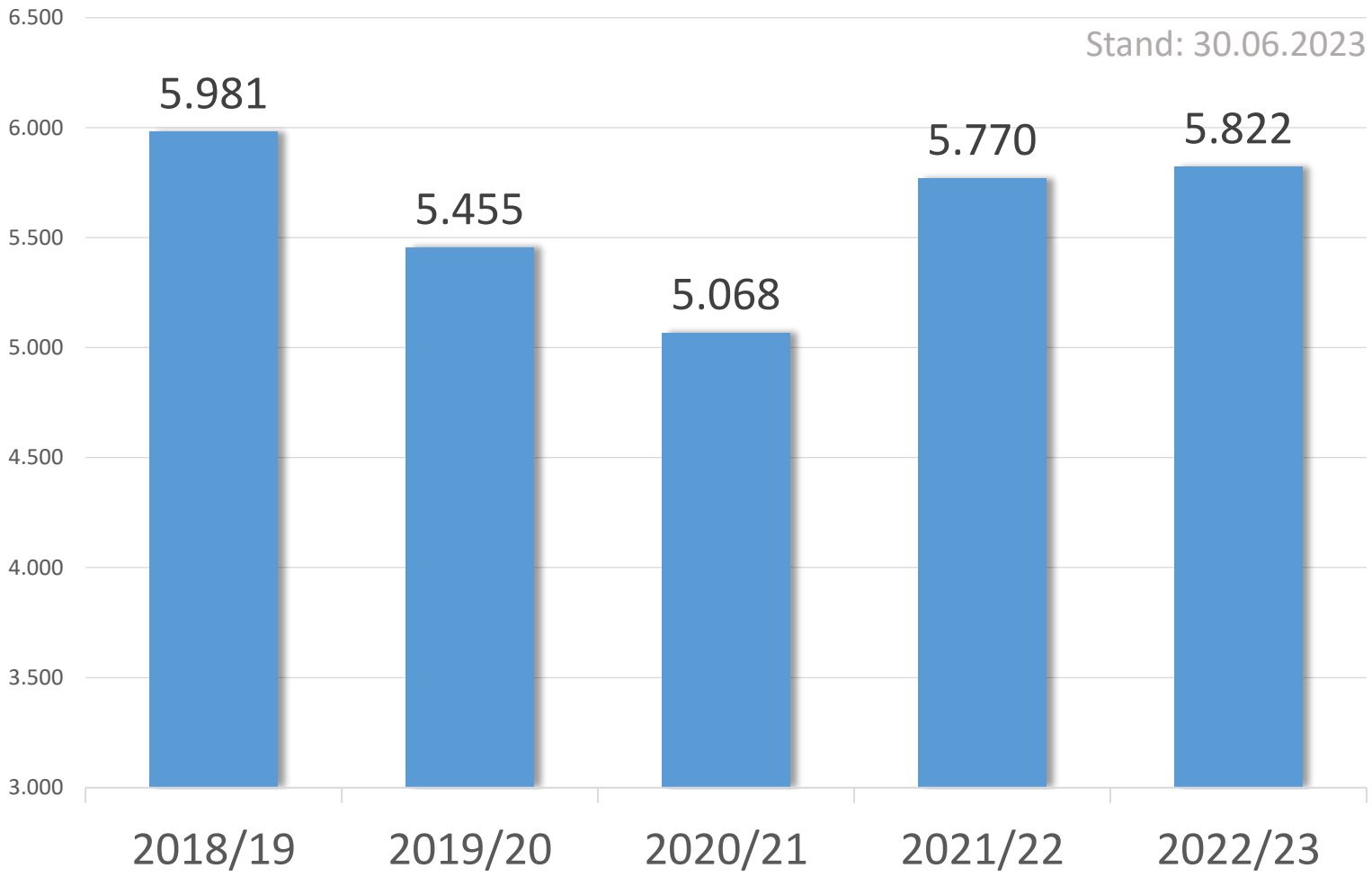

# Klassen

Bundesweit teilnehmende Klassen im jeweiligen Schuljahr.

Stand: 30.06.2023

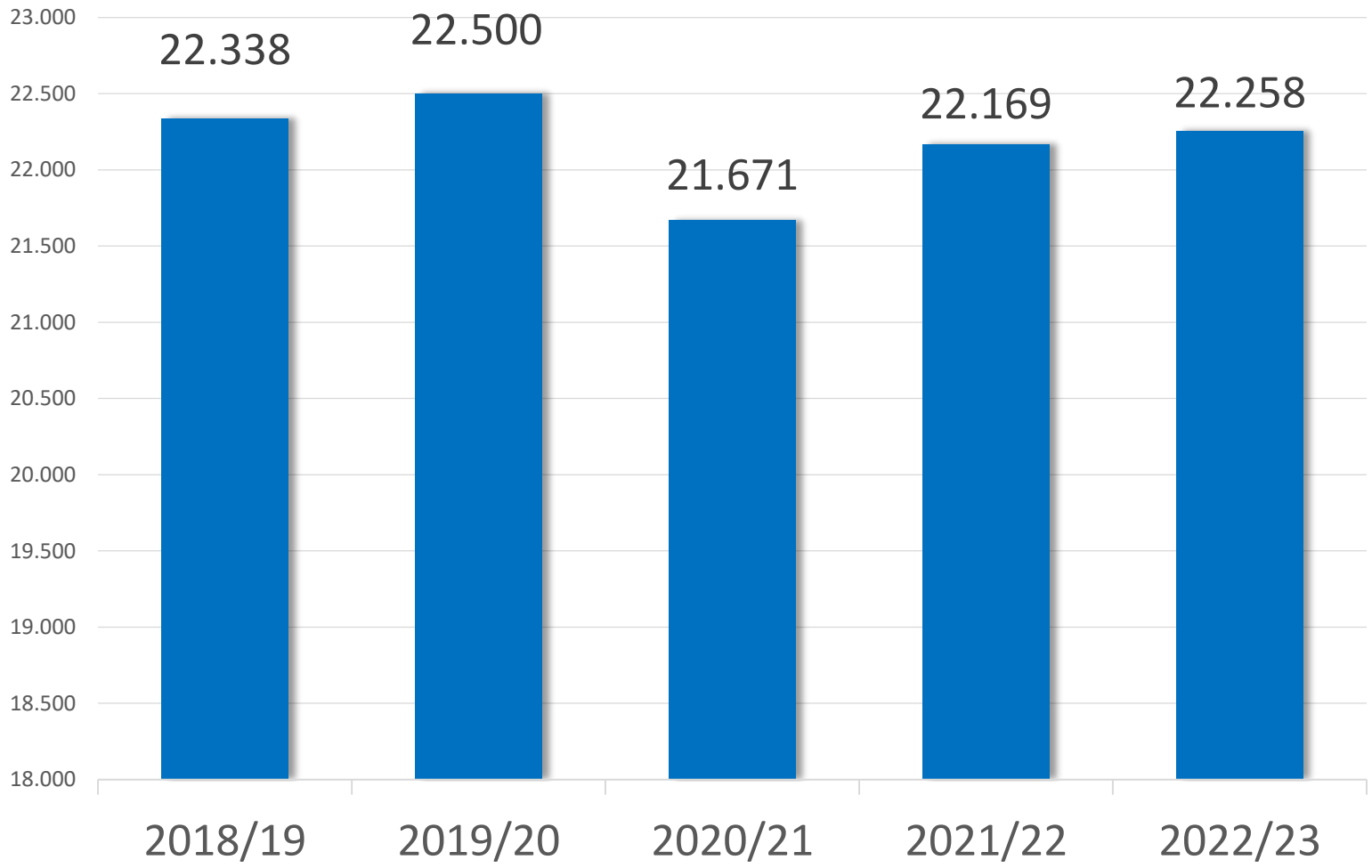

# Verbreitung Klassen

1. Berlin: **4,5 %,** 277 Klassen
2. Hamburg: **7,1 %,** 238 Klassen
3. Bremen: **10,0 %,** 124 Klassen

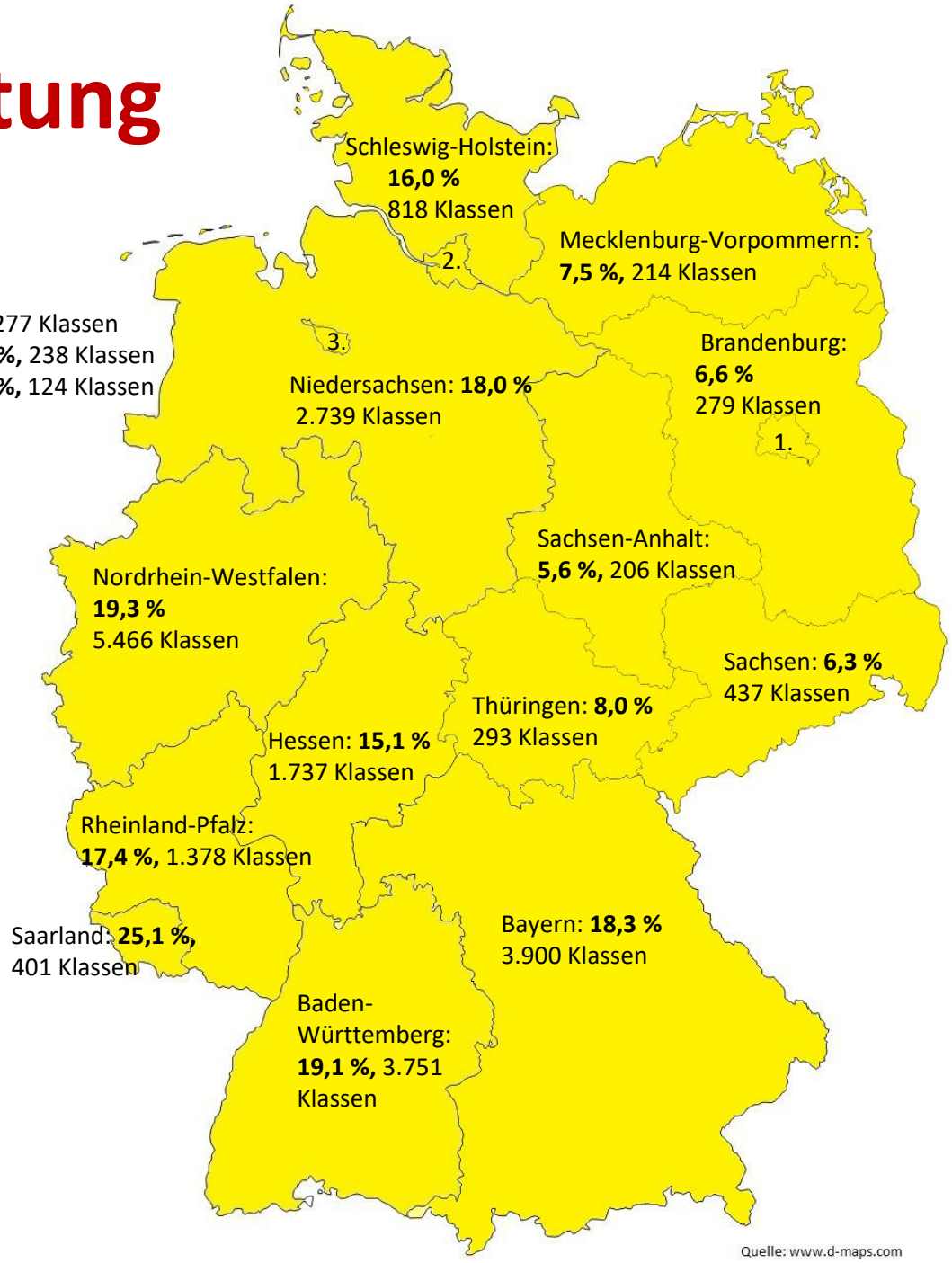


## Schuljahr 2022/2023

- 22.258 Klassen = 15,6 % der Grundschulklassen
- 3.728 Schulen = 24,1 % der Grundschulen
- 480.806 Kinder
- 1.631 Klasse2000-Gesundheitsförder:innen
- 4.913 Paten

Stand: 30.06.2023

# Patenschaftsbetrag

Entwicklung des Patenschaftsbetrags pro Klasse und Schuljahr in €

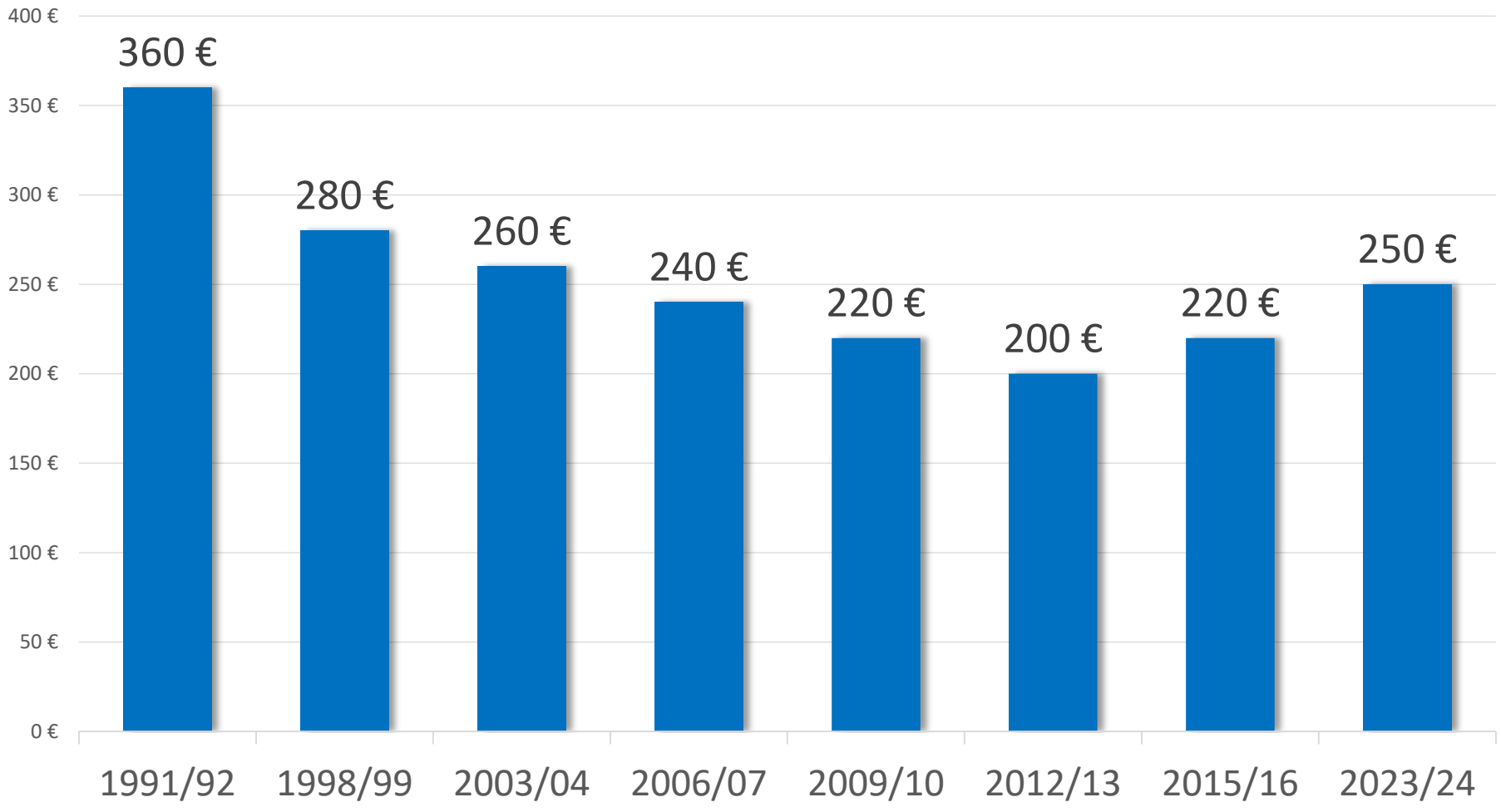

# Ausschreibungen 2023/24

- **Bundesmittel:** 400 Klassen in neuen Schulen, alle Bundesländer (gemeinsamer Brief mit BZgA und Drogenbeauftragter)
- **AOK Hessen:** 360 halbe Patenschaften
- **AOK Niedersachsen:** 500 halbe Patenschaften
- **AOK Bayern:** 500 volle Patenschaften, sozialer Brennpunkt
- **AOK Baden-Württemberg:** 300 halbe Patenschaften, über die Bezirksdirektionen

# Die größten Förderer 2022/23

Stand: 30.06.23

Klasse 2000

LIONS INTERNATIONAL

BZgA Bundeszentrale für gesundheitliche Aufklärung

AOK Bayern Die Gesundheitskasse.

NOVITAS BKK

BB Bank Stiftung

AOK Baden-Württemberg Die Gesundheitskasse.

AOK Hessen Die Gesundheitskasse.

AOK Niedersachsen Die Gesundheitskasse.

IKK classic

KLARO

# 3. Jahrgangsstufe

# Informations- und Planungsgespräch zwischen GF und Lehrer

- Ein Infogespräch mit allen Lehrer*innen (LE) einer Jahrgangsstufe
- Info über Jahresablauf (Stunden) der 3. Klasse
- Terminabsprache
- Falls Klassen aufgelöst oder geteilt worden sind, Info an RK

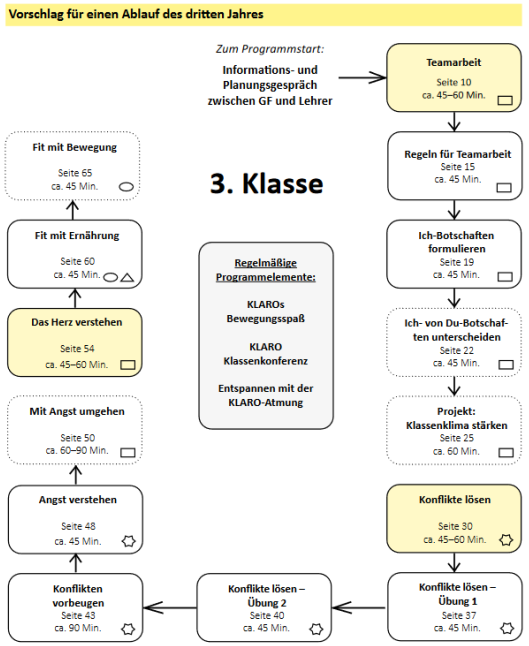

## Vorschlag für einen Ablauf des dritten Jahres

# 3. Klasse

*Zum Programmstart:*

**Informations- und Planungsgespräch zwischen GF und Lehrer**

**Teamarbeit**
Seite 10
ca. 45–60 Min.

**Regeln für Teamarbeit**
Seite 15
ca. 45 Min.

**Ich-Botschaften formulieren**
Seite 19
ca. 45 Min.

**Ich- von Du-Botschaften unterscheiden**
Seite 22
ca. 45 Min.

**Projekt: Klassenklima stärken**
Seite 25
ca. 60 Min.

**Konflikte lösen**
Seite 30
ca. 45–60 Min.

**Konflikte lösen – Übung 1**
Seite 37
ca. 45 Min.

**Konflikte lösen – Übung 2**
Seite 40
ca. 45 Min.

**Konflikten vorbeugen**
Seite 43
ca. 90 Min.

**Angst verstehen**
Seite 48
ca. 45 Min.

**Mit Angst umgehen**
Seite 50
ca. 60–90 Min.

**Das Herz verstehen**
Seite 54
ca. 45–60 Min.

**Fit mit Ernährung**
Seite 60
ca. 45 Min.

**Fit mit Bewegung**
Seite 65
ca. 45 Min.

**Regelmäßige Programmelemente:**

**KLAROs Bewegungsspaß**

**KLARO Klassenkonferenz**

**Entspannen mit der KLARO-Atmung**

Gesundheitsförderer-Stunden

Lehrer-Basisstd.

Lehrer-Aufbaustd.

**Symbole der fünf großen KLARO-Themen**

- Bewegen & entspannen
- Gesund essen & trinken
- Sich selbst mögen & Freunde haben
- Probleme & Konflikte lösen
- Kritisch denken & Nein sagen

# Themenblock - Kooperation

# Themenblock - Kooperation

**Teamarbeit**
Seite 10
ca. 45-60 Min.

## Teamarbeit

**Inhalt/ Ziel:**

- Die Kinder lösen schwierige Aufgaben als Team.
- Sie analysieren ihre Teamerfahrungen und fassen zusammen, was für eine gute Zusammenarbeit wichtig ist.

**Material:** Seil, Klebeband, Piktogramme, Plakat „Teamarbeit“.

# Themenblock - Kooperation

**Teamarbeit**
Seite 10
ca. 45-60 Min.

↓

**Regeln für Teamarbeit**
Seite 15
ca. 45 Min.

↓

**Ich-Botschaften formulieren**
Seite 19
ca. 45 Min.

↓

**Ich- von Du-Botschaften unterscheiden**
Seite 22
ca. 45 Min.

↓

**Projekt: Klassenklima stärken**
Seite 25
ca. 60 Min.

- Die Kinder lösen schwierige Aufgaben als Team.
- Analyse der Teamerfahrungen und Zusammenfassung der wichtigsten Punkte

- Überarbeitung der Klassenregeln für einen freundlichen Umgang miteinander
- Ich-Botschaften formulieren & anwenden
- Unterschied zwischen Ich- und Du Botschaft
- Die Kinder stellen ihre Teamfähigkeit unter Beweis und gestalten gemeinsam einen Beitrag der der Klasse oder Schule zugutekommt.

# Themenblock – Konflikte lösen

# Themenblock - Konflikte lösen

**Konflikte lösen**
Seite 30
ca. 45-60 Min.

## Konflikte lösen

**Ziele:**

- Die Kinder erklären, wie KLAROs Zauberformel in Konfliktsituationen helfen kann.
- Sie lösen exemplarisch eine fiktive Streitsituation mithilfe der Zauberformel.
- Sie setzen dabei Ich-Botschaften ein.

**Material:**

Set „KLAROs Zauberformel“
CD „KLAROs Bewegungsspaß“
Lesezeichen
CD-Player

# Themenblock - Konflikte lösen

**Konflikte lösen**
Seite 30
ca. 45-60 Min.

↓

**Konflikte lösen – Übung 1**
Seite 37
ca. 45 Min.

↓

**Konflikte lösen – Übung 2**
Seite 40
ca. 45 Min.

↓

**Konflikte vorbeugen**
Seite 22
ca. 45 Min.

↓

**Angst verstehen**
Seite 25
ca. 60 Min.

↓

**Mit Angst umgehen**
Seite 25
ca. 60 Min.

- KLAROs Zauberformel für Konfliktsituationen
- Lösen einer fiktive Streitsituation mithilfe der Zauberformel

- Kennenlernen verschiedener Techniken zur Kontrolle von Wut
- Differenzierung verschiedener Formen von Gewalt
- Die Kinder erkennen, wenn jemand unfair behandelt wird.
- Entwicklung von Hilfsmöglichkeiten
- Abschluss eines Klassenvertrages für faires Verhalten
- Unterscheidung zwischen Angstformen
- Anwendung KLAROs Zauberformel auf fiktive Angstsituation

# Themenblock – Das Herz

# Themenblock – Das Herz

**Das Herz verstehen**
Seite 54
ca. 45-60 Min.

## Das Herz verstehen

**Inhalt/ Ziel:**

- Die Kinder beschreiben den Weg des Blutes durch den Körper.
- Sie erklären die besondere Bedeutung des Herzens für den Blutkreislauf.
- Die Kinder ermitteln ihren Puls in Ruhe und nach Bewegung.
- Sie erklären, warum das Herz in Bewegung schneller schlägt.

**Material:**

Uhr mit Sekundenzeiger,
Arbeitsblätter und Plakat: „Der Weg des Blutes“,
Leporello und Plakat: „KLAROs Sportspaß“
CD „KLAROs Bewegungsspaß“,
Stethoskope

# Themenblock – Das Herz

**Das Herz verstehen**
Seite 54
ca. 45-60 Min.

↓

**Fit mit Ernährung**
Seite 60
ca. 45 Min.

↓

**Fit mit Bewegung**
Seite 65
ca. 45 Min.

- Die Kinder beschreiben den Weg des Blutes durch den Körper.
- Sie erklären die besondere Bedeutung des Herzens für den Blutkreislauf.
- Die Kinder ermitteln ihren Puls in Ruhe und nach Bewegung.
- Sie erklären, warum das Herz in Bewegung schneller schlägt.

- Die Kinder erklären, welche Lebensmittel gut für das Herz sind.
- Sie stellen ein gesundes Pausenbrot auf der Grundlage der Ernährungspyramide zusammen.
- Die Kinder erklären den Zusammenhang zwischen Bewegungstraining und der Gesundheit des Herzens

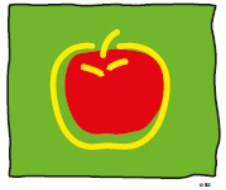

# Klaro Labor

www.klaro-labor.de

# Organisatorisches

# Organisatorisches - Material

Klasse2000®

Klasse2000®
Stark und gesund in der Grundschule

8233

Verein Programm Klasse2000 e. V. - Feldgasse 37 - 90489 Nürnberg
Frau/ Herr

20.07.2022

**Lieferschein 908655**
**Materialversand**

| Programm | Anz. Klassen | Allgemein | Pro GF | „Klassenartikel“ |
|---|---|---|---|---|
| | | | | |
| Programm III | 3 | Broschüre "Schülerheft 3. Jahr" Broschüre "Unterrichtsvorschläge 3. Jahr" | | Kuvert "Material für GF 3. Klasse" Leporello "KLAROs Sport-Spaß" |
| | | | | |

Klasse2000®
Stark und gesund in der Grundschule

8233

Sehr geehrte...,

Sie erhalten mit dieser Sendung alles benötigte GF-Material für die Klassen, dies Sie in diesem Schuljahr betreuen. Aus verschiedenen Gründen ist es möglich, dass Klassen aus dem Vorjahr nicht mehr dabei sind. Wenn Sie Fragen dazu haben, wenden Sie sich bitte an Ihre Regionale Koordination.
Sie erhalten das Material im Klassensatz mit 30 Stück je Klasse. Wenn etwas fehlt, können Sie es mit dem Vordruck „Materialnachbestellung“ anfordern. Die Lehrkräfte erhalten ihre Materialien ebenfalls im Klassensatz mit 30 Stück.

Die Stethoskope und das Seil der dritten Jahrgangsstufe können Sie solange verwenden, wie Sie entsprechende Klassen betreuen. Wenn Sie diese Materialien nicht mehr benötigen erhalten Sie von uns ein Schreiben mit der Bitte sie zurückzuschicken. Bei diesem Schreiben finden Sie einen Aufkleber, mit dem Sie das Paket bei der Deutschen Post /DHL abgeben können. Für Sie entstehen keine Kosten. Schicken Sie uns bitte keine anderen Materialien zurück. Wir können sie meist nicht wiederverwenden und müssen sie entsorgen.

| | |
|---|---|
| Achtung!<br>Adresse für Rückversand | **Verein Programm Klasse2000 e. V.**<br>**Feldgasse 37**<br>**90489 Nürnberg** |

**Übersicht Klassen für GF:**

3. Jahrgangsstufe 3 Klassen mit insgesamt 76 Schülern

**Gesamt Klassen**
**Gesamt Schüler**

Aufgrund der neuen EU-Datenschutzregeln dürfen wir Ihnen nicht ohne Weiteres Namen von Lehrkräften oder Paten nennen. Sie finden sie deshalb nicht in der Auflistung Ihrer Klassen.

**Detailauflistung Ihrer Schulen & Klassen**

Klasse 3a - 25 Schüler - Programme: Programm III
Klasse 3b - 25 Schüler - Programme: Programm III
Klasse 3c - 26 Schüler - Programme: Programm III

# Organisatorisches - Material

Klasse2000®

**Materialnachbestellung für Gesundheitsförder:innen (GF) - 3. Klasse - 2023/24**

Klasse2000® STARK UND GESUND IN DER GRUNDSCHULE

Sie erhalten automatisch alles benötigte GF-Material für angemeldete Klassen im Klassensatz für 30 Kinder. Nachbestellen müssen Sie nur, wenn etwas fehlt. Wir empfehlen, i. d. R. jeder Klasse den ganzen Satz zu übergeben, für hinzukommende Kinder oder als Ersatz. Ein Rückversand von Überschüssen an Klasse2000 ist nicht nötig. Die Lehrkräfte erhalten ebenfalls alle ihre Materialien im Klassensatz für 30 Kinder. Fehlendes Material können diese mit einem eigenen Bogen nachbestellen.

| | | |
|---|---|---|
| Senden an E-Mail: info@klasse2000.de oder Fax: 0911 89121-30 | Datum: | |
| Vorname und Name: | | |
| Straße u. Hausnummer: | | |
| PLZ: | Ort: | |
| **Folgendes Material vom Lieferschein Nr. _____ fehlt:** | | **Grund*** (1,2,3,4) |
| ☐ Broschüre "Unterrichtsvorschläge 3. Jahr" [Art.-Nr. 3001] | Anzahl: 1 | |
| ☐ Broschüre "KLARO Heft 3. Jahr" [Art.-Nr. 3002] | Anzahl: 1 | |
| ☐ CD "KLARO Bewegungsspaß" (nur für neue GF) [Art.-Nr. 3023] | Anzahl: 1 | |
| ☐ Stethoskope (17 im Beutel, nur für neue GF) [Art.-Nr. 3004] | Anzahl: 1 | |
| ☐ Seil (nur für neue GF) [Art.-Nr. 3005] | Anzahl: 1 | |
| ☐ KLARO Tragetasche (nur für neue GF) [Art.-Nr. 8004] | Anzahl: 1 | |
| ☐ Leporello "KLARO Sport-Spaß" (je Klasse 30 in Band.) [Art.-Nr. 3011] | Anzahl: | |
| ☐ Kuvert "Material für GF 3. Klasse" (je Klasse 1) [Art.-Nr. 3026] | Anzahl: | |
| darin sind enthalten: | | |
| | | |
| ☐ Plakat "Der Weg des Blutes" [Art.-Nr. 3007] | Anzahl: | |
| ☐ Arbeitsblatt "Der Weg des Blutes" (30 in Band.) [Art.-Nr. 3020] | Anzahl: | |
| ☐ Plakat "KLARO Sport-Spaß" [Art.-Nr. 3012] | Anzahl: | |
| ☐ Set "KLARO Zauberformel" (12 Sorten i. Band.) [Art.-Nr. 3015] | Anzahl: | |
| ☐ Lesezeichen "KLARO Zauberformel" (8 Blätter) [Art.-Nr. 3014] | Anzahl: | |
| ☐ Set "Teamarbeit" (4 Sorten in Banderole) [Art.-Nr. 3017] | Anzahl: | |
| | | |

*Grund
1 Material wurde nicht mitgeliefert | 2 Material ist beschädigt | 3 Material wurde verloren
4 Anderer Grund:

Bemerkungen:

- Bitte prüfen Sie Ihr gesamtes Material und bestellen Sie alles Fehlende auf einmal.
- Bitte bestellen Sie rechtzeitig. Die Lieferung dauert ca. 1-2 Wochen.
- Bestellen Sie bitte nur mit diesem Bogen! Sie finden ihn auch im Login-Bereich unserer Homepage www.klasse2000.de. Die Anmeldedaten stehen in Ihrem Unterichtsvorschlag.

Verein Programm Klasse2000 e. V., Feldgasse 37, 90489 Nürnberg, Geschäftsführer: Thomas Duprée
Tel.: 0911 89121-0, Fax: 0911 89121-30, E-Mail: info@klasse2000.de, Internet: www.klasse2000.de

Stand: 2023/24, Art.-Nr. 3028

Nur nötig, wenn mehr als 30 Kinder in der Klasse sind!

Klasse2000® STARK UND GESUND IN DER GRUNDSCHULE

**Materialnachbestellung für Lehrkräfte**

Mit diesem Klasse2000-Paket erhalten Sie alle nötigen Materialien für Ihre Stunden.
Das Material für die Kinder erhalten Sie standardmäßig im **Klassensatz mit 30 Stück**.
Wenn weniger Kinder in der Klasse sind, nutzen Sie das überzählige Material als Ersatz, falls Kinder hinzukommen oder etwas verlorengeht. Sie brauchen nichts zurückschicken.
Wenn mehr als 30 Kinder in Ihrer Klasse sind, können Sie Material mit diesem Blatt kostenfrei nachbestellen.

Bitte geben Sie unbedingt die Klasse an und füllen Sie für jede Klasse einen Bogen aus.

| | |
|---|---|
| Senden an E-Mail: info@klasse2000.de oder Fax: 0911 89121-30 | Datum: |
| Name der Schule: | |
| Straße der Schule: | |
| PLZ: | Ort: |
| Klasse: | |
| ❑ **In der Klasse sind mehr als 30 Kinder. Anzahl der Kinder:** Klasse2000 schickt alles dafür benötigte Material. | |

Sollte Ihnen unabhängig von der höheren Kinderzahl Material fehlen oder etwas beschädigt sein, rufen Sie uns bitte unter 0911 89121-0 an, oder schicken Sie eine E-Mail an info@klasse2000.de

Bitte bestellen Sie rechtzeitig, der Versand kann 1 – 2 Wochen dauern.

Bitte haben Sie Verständnis, dass wir nur Material für Klassen nachliefern können, die regulär am Programm Klasse2000 teilnehmen. Das Material kann nur an die Schuladresse geschickt werden.

Diesen Bestellbogen finden Sie auch im Login-Bereich der Homepage www.klasse2000.de.
Das Passwort steht in den aktuellen Unterrichtsvorschlägen.

KLARO®

Verein Programm Klasse2000 e. V., Feldgasse 37, 90489 Nürnberg, Geschäftsführer: Thomas Duprée
Tel.: 0911 89121-0, Fax: 0911 89121-30, E-Mail: info@klasse2000.de, Internet: www.klasse2000.de

Stand: 2023/24, Art.-Nr. 7021

KLARO®

# Organisatorisches - Abrechnung

Klasse2000®

## Abrechnungsbogen für GF-Tätigkeit im Schuljahr 2023/2024

Bitte digital bearbeiten: speichern, mit dem aktuellen Adobe Acrobat Reader öffnen und ausfüllen.

| Füllt Klasse2000 aus | Datum | Name |
|---|---|---|
| Eingegangen | | |
| Sachlich geprüft | | |
| Rechnerisch geprüft | | |
| Zahlung angewiesen | | |
| Kontierung | | |
| Soll | Haben | |

* Pflichtfelder

An den
Verein Programm Klasse2000 e. V.
Feldgasse 37
90489 Nürnberg

Vor-/Name:* Rechnungsnummer:*
ggfs. Organisation:
Straße,Nr.:* Bank:*
PLZ*: Ort*:
Steuernummer:* (Einkommensteuer- o. USt.-Ident. Nummer) Kontoinhaber: (falls nicht identisch mit Vor-/Name):
Tel. für Rückfragen: IBAN:* 22 Stellen
Meine Klasse2000-Koordinator:in:

**Laut Vertrag und gemäß beigefügten Protokollbögen berechne ich für meine Tätigkeit:**

| | | | | |
|---|---|---|---|---|
| GF-Stunden | Anzahl: | x 32,00 € | Insgesamt: | 0,00 € |
| Infogespräche für Lehrkräfte | Anzahl: | x 32,00 € | Insgesamt: | 0,00 € |
| Infoveranstaltung für Eltern | Anzahl: | x 32,00 € | Insgesamt: | 0,00 € |
| Andere Veranstaltung | Anzahl: | x 32,00 € | Insgesamt: | 0,00 € |

**Summe Aufwandsentschädigungen:** 0,00 €

**Fahrtkosten**

**zu Schulungen:** mit öffentlichen Verkehrmitteln (lt. beigefügter Belege) Insgesamt:
mit PKW (lt. Aufstellung) Anzahl km: x 0,30 € Insgesamt: 0,00 €

**zu GF-Stunden** usw.: mit öffentl. Verkehrsm. (lt. beigefügter Belege) Insgesamt:
mit PKW (lt. Aufstellung) Anzahl km: x 0,30 € Insgesamt: 0,00 €

**Auslagen** (lt. beigefügter Belege):
Auslagenart: Insgesamt:

**Gesamtbetrag:** 0,00 €

Ich bitte um Überweisung des Gesamtbetrags auf das oben genannte Konto.

Datum:* (digitale) Unterschrift:*

Stand: 2023/2024, Art.-Nr. 7023

## Fahrtkosten zu GF-Schulungen

gültig für 2022/2023

**Mit öffentlichen Verkehrsmitteln**

| Datum | Ziel / Ort | Schulung (z. B. 1. Jahrgangsstufe) | Kosten lt. Beleg |
|---|---|---|---|
| | | | |
| | | | |
| | | Summe: | 0,00 € |

**Mit PKW**

| Datum | Ziel /Ort | Schulung (z. B. 1. Jahrgangsstufe) | Gefahrene km |
|---|---|---|---|
| | | | |
| | | | |
| | | Summe: | 0 |

## Fahrtkosten zu GF-Stunden, Infogesprächen und Infoveranstaltungen für Eltern

**Mit öffentlichen Verkehrsmitteln**

| Datum | Ziel / Ort | Anlass (z. B. GF-Stunden,Elternabend) | Kosten lt. Beleg |
|---|---|---|---|
| | | | |
| | | | |
| | | | |
| | | | |
| | | | |
| | | Summe: | 0,00 € |

**Mit PKW**

| Datum | Ziel / Ort | Anlass (z. B. „GF-Std. für Kl.1a, 1b, 2a") | Gefahrene km Hin- + Rückfahrt |
|---|---|---|---|
| | | | |
| | | | |
| | | | |
| | | | |
| | | | |
| | | | |
| | | | |
| | | | |
| | | | |
| | | | |
| | | | |
| | | | |
| | | | |
| | | | |
| | | | |
| | | | |
| | | | |
| | | | |
| | | | |
| | | Summe: | 0 |

Für weitere Einträge bitte einen neuen Bogen verwenden! Dieser Bogen ist unter www.klasse2000.de/login verfügbar.

2023/2024, Art.-Nr. 7023

## Protokollbogen

Pro Bogen bitte nur Termine für eine Schule eintragen!

Klasse2000®

Schuljahr: 2022/23 Protokollbogen Nr.: ____ Name d. Gesundheitsförderin/-förderers (GF): ____________

Name der Schule und Ort: ____________

**GF-Stunden** Bitte in jede Zeile nur eine Klasse u. eine GF-Stunde eintragen! Stunden, die nicht abgerechnet werden, bitte durchstreichen! Für weitere Schulen oder Stunden bitte einen neuen Bogen verwenden!

füllt Klasse2000 aus ↓

| | Klasse | Programm Jahr/Stufe | Datum | Titel der GF-Stunde laut Unterrichtskonzept | Bestätigung Lehrkraft o. Schule mit Namenskürzel | geprüft Kl2 - RK |
|---|---|---|---|---|---|---|
| 1 | | | | | | |
| 2 | | | | | | |
| 3 | | | | | | |
| 4 | | | | | | |
| 5 | | | | | | |
| 6 | | | | | | |
| 7 | | | | | | |
| 8 | | | | | | |
| 9 | | | | | | |
| 10 | | | | | | |
| 11 | | | | | | |
| 12 | | | | | | |
| | | | | | Summe abgerechneter Stunden | |

Verein Programm Klasse2000 e. V., Feldgasse 37, 90489 Nürnberg, Geschäftsführer: Thomas Duprée
Dieser Protokollbogen ist unter www.klasse2000.de/login online verfügbar.

Stand: 2022/2023 Art.-Nr. 7024

KLARO

# Organisatorisches - Leitfaden

Inhalt


Klasse2000-Homepage 4
Login-Bereich 4
KLARO-Labor: Die Lernplattform 4
Ansprechpersonen 5
Vertrag 5
Erweitertes Führungszeugnis 5
Schulungen 5
Übernahme von Klassen 5
Ablauf der Schuljahre 6
Material 7
Materialnachbestellung 7
Rücksendung von Unterrichtsmaterial 7
Informationsveranstaltung für Eltern 8
Lehrerinformationsgespräch 8
Leitfaden für das Lehrerinformationsgespräch 9
Planungsbogen für GF-Stunden 10
Tipps für den Unterricht 11
Vorbereitung 11
Während der Stunden 12
Umgang mit Störungen 14
Abrechnung 15
Höhe der Aufwandsentschädigung 15
Abrechnungsbogen 15
Protokollbogen 15
Anmeldung von Schulklassen 20
Finanzierung 20
Patendank und Patenbindung 20
KLARO-Siegel für Schulen 21
Wirksamkeit und Evaluation 21
Datenschutz 22
Weitersagen: Gesundheitsförderinnen und -förderer gesucht! 22


https://kurzelinks.de/mzln

# Aufgabenstellung für das Selbststudium

1. Sie arbeiten die drei GF-Stunden zu den Themen „Teamarbeit“, „Konflikte lösen“ und „Das Herz verstehen“ durch.

2. Sie erarbeiten eigene Formulierungen für die GF-Stunden und spielen diese möglichst einmal für sich alleine durch.

3. Was ist unklar geblieben, welche Fragen gibt es? – Notieren Sie sich Fragen für die Schulung.

https://kurzelinks.de/Auszuege_Unterrichtsvorschlaege_23-24

Klasse2000®

# Wir wünschen Ihnen einen guten Start ins Schuljahr 2023/2024